



Gobierno de  
**México**

# Plan Michoacán

---

## por la Paz y la Justicia

Febrero, 2026



2026  
año de  
Margarita  
**Maza**

# Resumen de actividades principales



## Ejes

### 1 Seguridad

### 2 Desarrollo económico con Bienestar

*a. Polos de Desarrollo para el Bienestar*

*b. Apoyo al campo*

*c. Producción forestal sustentable*

*d. Electrificación e internet*

*e. Turismo*

*f. Empleo*

### 3 Infraestructura carretera y caminos

### 4 Infraestructura de agua potable, riego y saneamiento

### 5 Programas de Bienestar

### 6 Educación

### 7 Salud

### 8 Vivienda

### 9 Cultura

### 10 Mujeres

### 11 Jóvenes

### 12 Planes de justicia para pueblos indígenas

## Actividades principales - 17 al 23 de noviembre

### SEGOB

Feria del  
Bienestar en  
Coeneo

### IMJUVE

217 Diálogos por  
la Paz en 86  
municipios

### TRABAJO

Oficina móvil de  
Jóvenes  
Construyendo el  
Futuro en  
Coeneo

### ISSSTE

Conclusión  
primera fase de  
ampliación de  
Clínica Hospital  
de Uruapan

### SEMARNAT

Reuniones de  
coordinación  
forestal en Cherán  
y La Huacana

### SECIHTI

8 Ferias de  
Ciencia en 5  
municipios

### SADER

Control de plagas  
de cultivos  
prioritarios

### MUJERES

Registro de  
Mujeres  
Tejedoras de la  
Patria

### ALIMENTACIÓN

Compra de 70  
toneladas de  
lenteja

### CFE

Conclusión de 16  
obras de  
electrificación en  
12 municipios

## Actividades principales - 24 al 30 de noviembre

### SEGOB

Feria del Bienestar  
en Morelia y  
Desarme en  
Zamora y Morelia

### BIENESTAR

Inicio de visitas  
Casa por Casa

### SEP

79 asambleas  
Beca Gertrudis  
Bocanegra

### IMJUVE

118  
actividades  
culturales en  
61 municipios

### INPI

Asamblea Plan de Justicia  
del Pueblo Nahua

### SEDATU

Entrega de  
certificados  
parcelarios y de  
uso común en 4  
municipios

### CFE

Conclusión de 22  
obras de  
electrificación  
en 14 municipios

### ECONOMÍA

Entrega de  
Certificados Hecho  
en México en  
Morelia

### SECIHTI

9 Ferias de  
Ciencia en 6  
municipios

### IMSS

Inicio de rehabilitación  
del Hospital General de  
Zona en Lázaro Cárdenas

### CONADE

Carrera Ponte  
Pila en Morelia

### SEMARNAT

Reuniones de  
coordinación  
forestal en 5  
municipios

### TRABAJO

Oficina móvil de  
Jóvenes  
Construyendo el  
Futuro en 3  
municipios

### TURISMO

Elaboración de  
Guía Nacional de  
Experiencias  
Turísticas con la  
UNESCO

### CULTURA

Encuentros  
"Comunidades  
Artísticas, Patrimonio y  
Memoria" en 2  
municipios

## Actividades principales - 1 al 7 de diciembre

### SEGOB

Ferias del Bienestar en 4 municipios, Desarme en Apatzingán, y Tianguis en Aquila

### CFE

Conclusión de 5 obras de electrificación en Huetamo y San Lucas

### MUJERES

Inicio de búsqueda de espacios para Centros LIBRE

### SEDATU

Entrega de certificados parcelarios en Apatzingán y Huetamo, y escrituras de propiedad en Morelia

### TRABAJO

Oficina móvil de Jóvenes Construyendo el Futuro en 6 municipios

### CONADE

Torneo de fútbol infantil en Acuitzio e Ixtlán

### SECIHTI

9 Ferias de Ciencia en 4 municipios

### IMJUVE

101 Tequios por la Paz en 79 municipios

### SEMARNAT

Reuniones de coordinación forestal en 5 municipios

### IMSS

Asamblea del Comité Ciudadano en Nuevo San Juan Parangaricutiro

### TURISMO

Lanzamiento de campaña "Michoacán se Vive" y asistente virtual "Tata Pancho"

### CULTURA

6 encuentros "Comunidades artísticas, patrimonio y memoria" en 5 municipios

### ISSSTE

Inicio de habilitación de consultorios médicos en 3 Centros LIBRE



## Actividades principales - 8 al 14 de diciembre

### SEGOB

Ferias del Bienestar en 8 municipios y Desarme en Hidalgo

### CFE

Conclusión de 15 obras de electrificación en 5 municipios

### ECONOMÍA

Entrega de registros de marcas y 1 Indicación Geográfica del aguacate

### BECAS

Registro a Beca Gertrudis Bocanegra

### TRABAJO

Oficina móvil de Jóvenes Construyendo el Futuro en Uruapan

### SECIHTI

8 Ferias de Ciencia en 7 municipios

### IMJUVE

126 actividades culturales en 68 municipios

### CONAGUA

Inauguración de obras de agua potable en Numarán y Huandacareo

### SEMARNAT

Reuniones de coordinación forestal en 3 municipios

### CONADE

Carrera Navideña en Jeráhuaro

### ALIMENTACIÓN

Distribución de 70 toneladas de lenteja en Tiendas del Bienestar

### IMSS Bienestar

Inauguración 1ra. etapa Hospital Comunitario Arantepacua

### CULTURA

Librobús en 5 municipios

## Actividades principales - 15 de diciembre al 11 de enero

### CONADE

Inicio de operación de 10 Centros Deportivos, entrega de materiales deportivos, capacitación a promotores y torneo básquetbol 3x3 en Múgica

### SECIHTI

2 Ferias de Ciencia en Uruapan y Morelia

### FINABIEN

Entrega de Créditos ApoyArte en 5 municipios

### CONAGUA

Inauguración de obras de agua potable en 4 municipios e inicio de 3 obras de saneamiento del Lago de Pátzcuaro

### TRABAJO

Entrega de tarjetas de Jóvenes Construyendo el Futuro en Uruapan

### BECAS

Entrega de tarjetas Beca Rita Cetina

### SEMARNAT

2 reuniones agroforestales en Morelia

### MUJERES

Actividad Tejiendo Paz Comunitaria en 6 municipios

### SICT

Inicio de estudios y proyectos para 2 nuevas carreteras de inversión mixta

### CFE

Inicio de 17 obras de electrificación en 10 municipios

### IMSS

Contratación de 298 personas para fortalecer atención

## Actividades principales - 12 al 25 de enero

### SEGOB

Feria del Bienestar en 5 municipios y Tianguis en Coalcomán

### MUJERES

Mural por la Paz, tequio y lectura de Cartilla de Derechos en Morelia

### SECIHTI

2 Ferias de Ciencia y 2 eventos de Red de Historias Locales

### IMSS

Instalación de 5 Comités Ciudadanos y contratación de 270 personas para fortalecer atención

### TRABAJO

Ferias de Empleo en 6 municipios y oficina móvil de Jóvenes Construyendo el Futuro en Uruapan

### CULTURA

Presentación de acciones para fortalecer la vida artística en Morelia

### SEDATU

Entrega de 433 escrituras en Zamora

### CONADE

Activación masiva Ponte Pila y actividades físicas en Uruapan

### IMSS BIENESTAR

Inicio de obras de la Clínica de Especialidades Toxicológicas en Apatzingán

### CFE

Inicio de 51 obras de electrificación en 21 municipios y conclusión de 47 más en 20 municipios

### SEMARNAT

Reuniones agroforestales en Morelia y San Francisco Cherán

### SICT

Inicio de los trabajos de conservación en carreteras

## Actividades principales - 26 de enero al 3 de febrero

### SEGOB

Ferias del Bienestar en 3 municipios y evento de Desarme en 2 municipios

### AGENCIA TRANSFORMACIÓN DIGITAL

Cursos de Certificación del Centro Público de Formación en Inteligencia Artificial

### SECIHTI

6 Fiestas de Ciencia y 2 eventos de Red de Historias Locales en 4 municipios

### ISSSTE

Inicio de construcción de 21 consultorios, conclusión de uno en Tuxpan y una conversión

### CFE

Conclusión de 19 obras de electrificación en 13 municipios

### TRABAJO

Oficina móvil de Jóvenes Construyendo el Futuro en Morelia

### BECAS

Entrega en todo el estado de tarjetas Beca Gertrudis Bocanegra

### IMSS

Instalación del Comité Ciudadano en Villamar y Tuxpan

### IMJUVE

Activaciones deportivas en 3 municipios



# Atención a la población

# Ferias del Bienestar

19 de noviembre 2025 al 03 de febrero 2026

| Núm. | Municipio                        | Atenciones | Dependencias |
|------|----------------------------------|------------|--------------|
| 1    | Coeneo                           | 19,130     | 29           |
| 2    | Morelia                          | 7,851      | 53           |
| 3    | Apatzingán                       | 5,355      | 48           |
| 4    | Huetamo                          | 9,365      | 38           |
| 5    | Aquila                           | 7,271      | 36           |
| 6    | Zitácuaro                        | 10,076     | 41           |
| 7    | Uruapan                          | 22,904     | 47           |
| 8    | Puruándiro                       | 13,498     | 47           |
| 9    | Zamora                           | 15,232     | 62           |
| 10   | Jiquilpan                        | 10,854     | 43           |
| 11   | Hidalgo                          | 11,283     | 43           |
| 12   | Uruapan - San Lorenzo            | 17,705     | 23           |
| 13   | Múgica                           | 9,620      | 32           |
| 14   | Pátzcuaro                        | 26,052     | 51           |
| 15   | Coalcomán (Tianguis y Feria)     | 14,450     | 27           |
| 16   | Uruapan                          | 17,655     | 31           |
| 17   | Contepec                         | 10,116     | 35           |
| 18   | Marcos Castellanos               | 5,952      | 26           |
| 19   | Ciudad Jimenez                   | 7,116      | 39           |
| 20   | Álvaro Obregón (Desarme y Feria) | 7,746      | 38           |
| 21   | Uruapan (Santa Ana Zirosto)      | 15,851     | 36           |
| 22   | Carácuaro                        | 9,461      | 29           |
| 23   | Tuxpan                           | 5,554      | 36           |

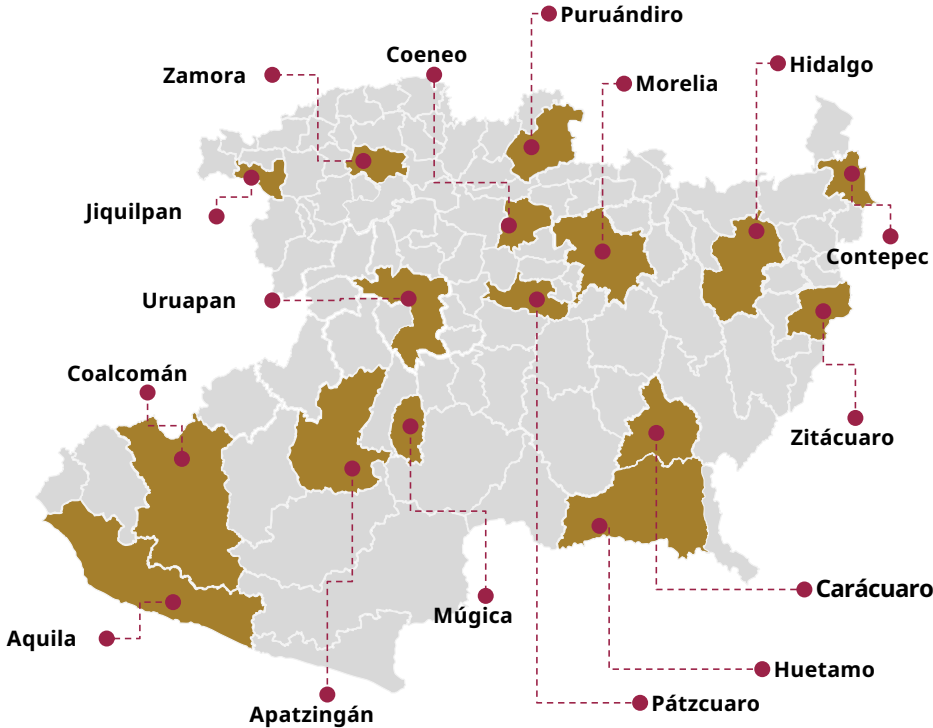

Atenciones | 280,097



# Ferias del Bienestar





## Visitas casa por casa

**113**

*Municipios*

**778,904**

*Viviendas visitadas  
al 4 de febrero*

**4,122**

*Servidores públicos*





# Visitas casa por casa

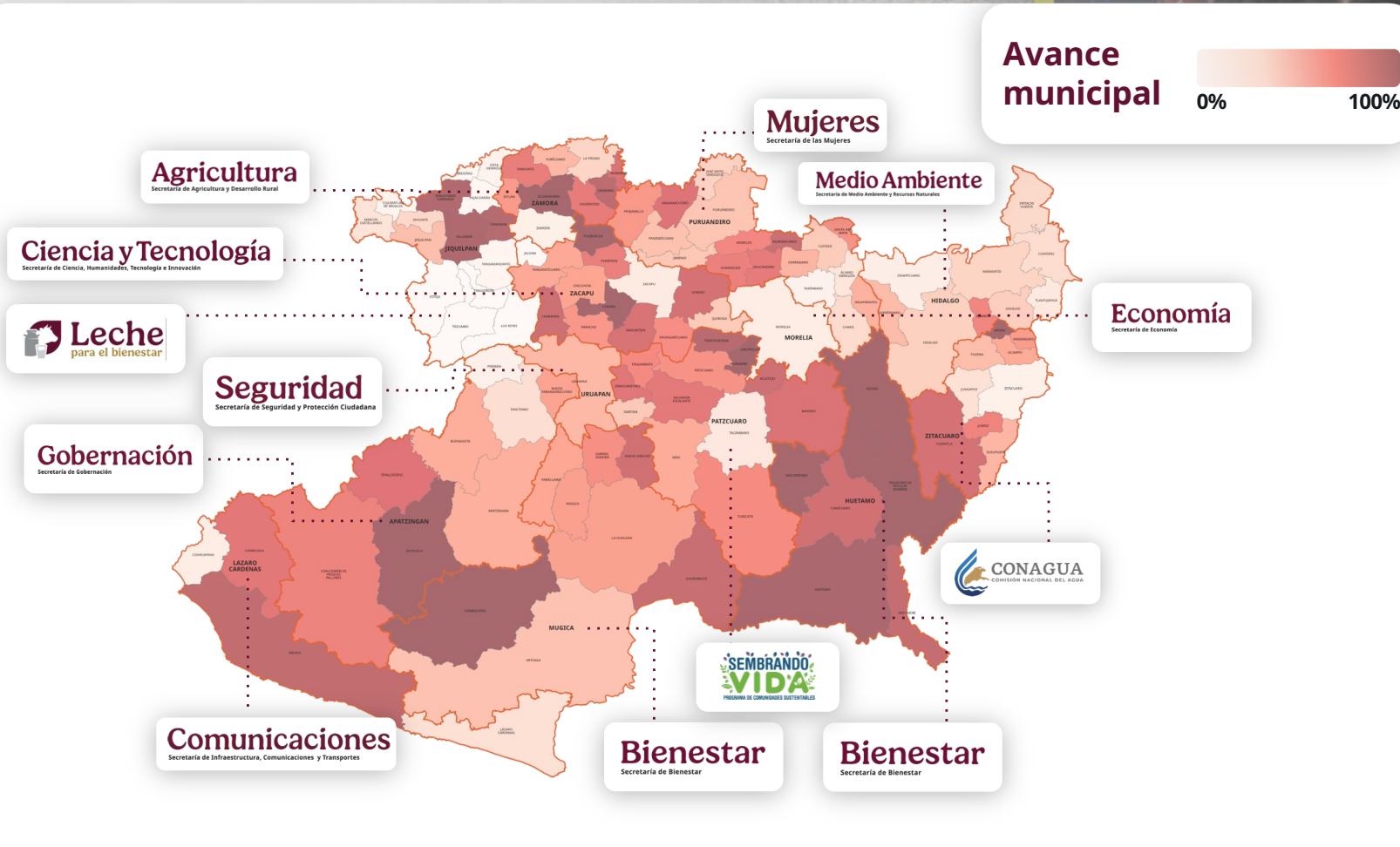



## Visitas casa por casa



Coalcomán



Coalcomán



Tepalcatepec



Chucándiro



Copándaro

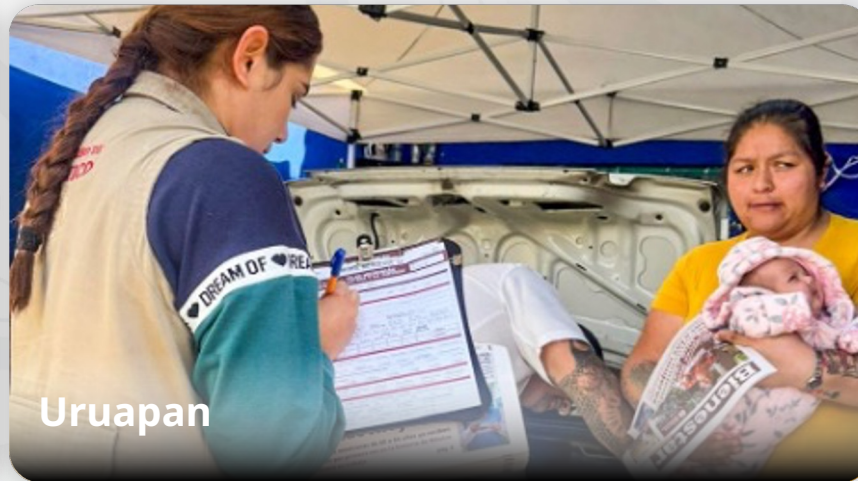

Uruapan



Susupuato



Ocampo



## Visitas casa por casa





# MICHOACÁN 2026

## PROGRAMAS DE BIENESTAR

| PROGRAMA                   | DERECHOHABIENTES<br>Y BENEFICIARIOS | INVERSION<br>SOCIAL 2026 |
|----------------------------|-------------------------------------|--------------------------|
| ADULTOS MAYORES            | 602,880                             | 23,150.6                 |
| MUJERES BIENESTAR          | 109,170                             | 1,965.1                  |
| PERSONAS CON DISCAPACIDAD  | 50,254                              | 995.0                    |
| NIÑAS Y NIÑOS              | 11,050                              | 824.8                    |
| SEMBRANDO VIDA             | 18,000                              | 1,436                    |
| SALUD CASA POR CASA        | 653,136                             | 162.0                    |
| ESTUFAS EFICIENTES DE LEÑA | 18,492                              | 80.0                     |





# MICHOACÁN 2026

## PROGRAMAS DE BIENESTAR

| PROGRAMA                     | DERECHOHABIENTES<br>Y BENEFICIARIOS | INVERSION<br>SOCIAL 2026 |
|------------------------------|-------------------------------------|--------------------------|
| BIENPESCA                    | 5,805                               | 44.0                     |
| PRODUCCIÓN PARA EL BIENESTAR | 76,178                              | 615.6                    |
| FERTILIZANTES                | 74,824                              | 671.0                    |
| FONDO DE INFRAESTRUCTURA     | 370                                 | 521.6                    |
| COMUNIDADES INDIGENAS        |                                     |                          |

**DERECHOHABIENTES**  
**1,070,637**  
**INVERSION SOCIAL**  
**\$30,270,173,114.00**





## Planes de justicia

**11,050 niñas y niños**  
*de 0 a 4 años de pueblos indígenas  
y afromexicanos ya reciben un  
apoyo de 1,650 pesos bimestrales.*

**Meta total**      **93,588 niños y niñas**

**Inversión total**      **\$673,833,600**

**\*Monto de \$1,200 bimestral**

*Fuente: INEGI (2021) Censo de Población y Vivienda 2020.*



# Desarrollo económico



# Desarrollo económico con Bienestar

## Comités Promotores de Inversión

**3**

*Comités  
instalados*

- Uruapan
- Lázaro Cárdenas
- Apatzingán

## Indicación geográfica del aguacate

*Aguacate Franja Michoacán*

*Inicio del trámite  
ante el IMPI*

## Entrega de registros de marca y patente

**13**

*Patentes registradas  
ante el IMPI*

- Marca de certificación  
a las Carnitas  
Michoacán

## Capacitación en Lázaro Cárdenas

*Para impulsar,  
fortalecer y  
profesionalizar las  
capacidades  
logísticas, productivas  
y comerciales*

## Inclusión a jóvenes en la economía

*Conversatorios  
en Universidad  
Tecnológica de  
Morelia y Michoacán  
Casa de las  
Artesanías*

## Hecho en México

**38**

*Certificados  
entregados*

*A empresas  
Michoacanas*



## Ferias de comercio

**158**

*Productores  
y artesanos*

- Museo de Antropología en  
Ciudad de México
- Feria Navideña en  
Pátzcuaro



# Polos de Desarrollo Económico para el Bienestar

## Parque Industrial Bajío en Zinapécuaro: 333.9 ha.

### Fase de formalización

- Fideicomiso Constituido y 3 Desarrolladores Seleccionados:  
*Grupo Citelis, Grupo Herso y NMC Industrial Holding*

### Fase de desarrollo

- En proceso: *Infraestructura Hidráulica*
- Marzo 2026: *acceso carretero (60 mdp) y puente elevado de paso ferroviario (132 mdp)*
- Inversión estimada:  
*Privada: 2,710 mdp.*  
*Pública: 216 mdp.*

### Inversión productiva

- *Inversiones de industrias automotriz, alimentaria, operaciones logísticas, energía, manufactura, dermatológica y neumáticos*

**Inicio de obras en abril 2026**



# Infraestructura carretera y caminos



## Construcción y conservación de infraestructura 2026 -2029

**Inversión total 51,850 mdp**

**411 km de autopistas (Inversión Mixta)**  
*Cinco tramos en ejecución y uno más por iniciar en marzo.*

Conservación de  
**2,235 km de carreteras federales y estatales**  
*Inició la repavimentación y bacheo.*

**130 caminos Artesanales en 50 municipios.**  
*Periodo de Ejecución: marzo-diciembre 2026.*

**5 Planteles de bachillerato**  
*en Ario, Morelia, Salvador Escalante, Uruapan y Zacapu*  
*Periodo de Ejecución: abril-octubre 2026.*

**4 km Senderos Camina Libre, Camina Segura**  
*en San Pedro Zipiajo-Coeneo, Tzintzuntzan y Cucuchucho*  
*En proceso de elaboración de proyectos ejecutivos.*

**Centros Deportivos México Imparable**  
*en Morelia, Zamora, Jiquilpan, Apatzingán y Lázaro Cárdenas.*  
*Inicio de obra: marzo 2026.*

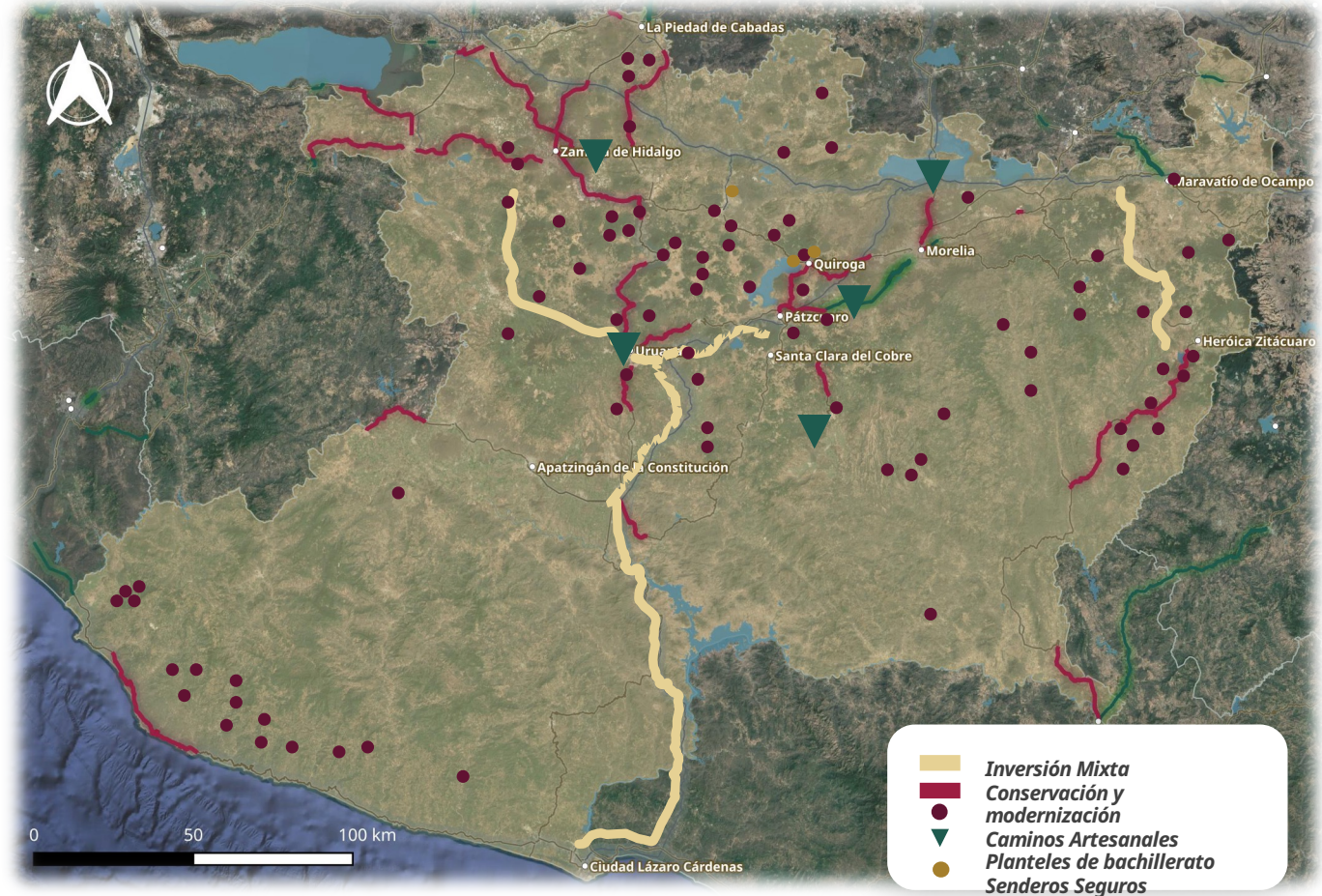



## Inversión Mixta

411 km de autopistas  
(Inversión Mixta)

43,694 mdp

### En proceso

- **Pátzcuaro – Uruapan** 1,792 mdp | 47 km | de A2 a A4  
2 puentes, 1 viaducto, 8 entronques, 2 rampas de frenado y 2 PIFCC  
Avance: 99% | Conclusión: febrero 2026
- **Zitácuaro – Maravatío** 4,575 mdp | 71 km | de C a A4  
2 puentes, 1 PSV y 17 entronques  
Avance: 60% | Conclusión: diciembre 2026
- **Uruapan - Nueva Italia** 7,049 mdp | 67 km | de A2 a A4  
7 puentes y 5 entronques  
Avance: 18% | Conclusión: diciembre 2026
- **Nueva Italia - Lázaro Cárdenas** 16,000 mdp | 146 km | de A2 a A4  
Inicio: enero 2026 | Se realizan estudios y proyectos
- **Ramal de acceso a Uruapan** 1,000 mdp | 7 km | de A2 a A4  
Inicio: enero 2026 | Se realizan estudios y proyectos

Por iniciar

**Uruapan - Zamora** 13,278 mdp | 73 km |  
A2  
Inicio: marzo 2026





## Conservación de la infraestructura carretera

Conservación de  
infraestructura carretera

**6,500 mdp**

**Bacheo y pavimentación en 2,235 km**

Tren de pavimentación

En proceso de ejecución en R51 Zitácuaro – Cd. Altamirano,  
R14 Morelia – Uruapan, R15 Morelia – Guadalajara,  
R35 Zamora – Guadalajara y R37 Carapan – Playa Azul

**130 caminos Artesanales en 50 municipios.**

Inicio: marzo 2026



# Infraestructura de agua potable, riego y saneamiento



## Agua para el campo

Tecnificación de  
**3 mil 600 ha.**  
para producir más alimentos y  
ahorrar hasta el 30% de agua

*Inversión total:*

**500 mdp.**

*Conclusión:*

**Mayo 2027**

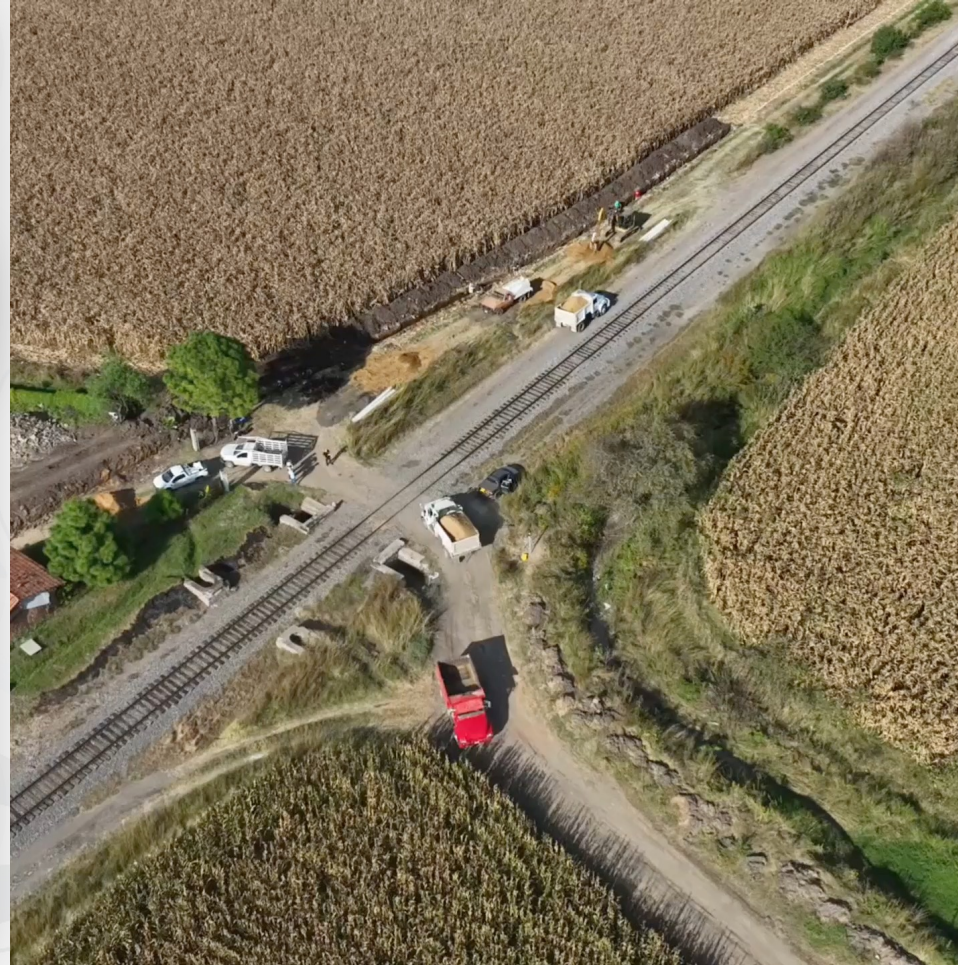

## Lago de Pátzcuaro

Con una inversión histórica  
**de 336 mdp.**  
continuaremos con el rescate de un  
símbolo de Michoacán.

### Principales acciones:

- *Rehabilitación y construcción de plantas de tratamiento*
- *Construcción de terrazas*
- *Eliminación de descargas contaminantes*

**Conclusión: Diciembre 2026**





## Acciones Coordinadas

*En 2025 la inversión alcanzó  
más de 1,025 mdp.*

*que se materializaron en  
1,280 acciones de agua  
potable, alcantarillado y  
saneamiento para beneficio de  
**99 municipios de  
Michoacán***





## Resumen de Inversión Federal

*Agua para el campo*

**500 mdp.**

*Saneamiento  
Lago de Pátzcuaro*

**330 mdp.**

*Acceso al agua potable*

**800 mdp.**



**Inversión  
Total**

**1 mil 630  
mdp.**

# Educación





BECA DE APOYO PARA TRANSPORTE  
**Gertrudis  
Bocanegra**  
EDUCACIÓN SUPERIOR

**\$1,900**

Pesos bimestrales

Nuevos Becarios  
**44,076**

Inversión 2026

**\$418,722,000**

*Este 3 de febrero*

**¡Ya arrancamos!**  
*con la entrega de tarjetas*

# Nueva beca de apoyo para uniformes y útiles para educación primaria



**Educación**  
Secretaría de Educación Pública



**Becas  
BIENESTAR**  
COORDINACIÓN NACIONAL

## En febrero inician las asambleas informativas



Educación Primaria

**Rita Cetina**

BECA DE APOYO PARA UNIFORMES Y ÚTILES

Apoyo único anual de

**\$2,500**

pesos por estudiante de primaria



# 1º a 6º año



**2026**  
año de  
Margarita  
Maza

Escuelas

**5,038**

Matrícula

**427,630**

Nuevos Becarios

**305,326**

Inversión

**763.3 mdp**



# Michoacán



**Educación**  
Secretaría de Educación Pública



**Becas**  
BIENESTAR  
EDUCACIÓN NACIONAL

**Becarios**

**Presupuesto**



BECA UNIVERSAL

**Rita Cetina**

Educación Básica

**327,658**

**\$2,650,139,500**



BECA UNIVERSAL

**Benito Juárez**

Educación Media Superior

**133,368**

**\$1,266,996,000**



BECA EDUCACIÓN SUPERIOR

**JÓVENES ESCRIBIENDO  
EL FUTURO**

COORDINACIÓN NACIONAL DE  
BECAS PARA EL BIENESTAR

**17,035**

**\$493,855,500**

**Total**

**Becarios  
478,061**

**Presupuesto  
\$4,410,991,00**



**2026**  
año de  
**Margarita  
Maza**



Más preparatorias: 30 mil lugares

**7,515** Nuevos lugares

**90** Acciones

**10** Nuevos  
Bachilleratos  
Tecnológicos

**20** Ampliaciones

**60** Ciberbachilleratos  
(rurales / urbanos)

**Eta**pa 1 / 2026  
19 acciones

Ampliación de la matrícula

**3** Nuevos Bachilleratos  
Tecnológicos

**5** Ampliaciones

**3** Ciberbachilleratos rurales

**8** Ciberbachilleratos urbanos

**Acción inmediata**

*Entrega en febrero de Maravatío, Morelia y Uruapan*

**Distribución de 20,000 libros**

*para hacer de las escuelas lugares de paz y cultura en conjunto con el FCE*



# Más jóvenes a la universidad: 50 mil

## Inversión

*Aprobación del  
presupuesto  
FAM:*  
**733 mdp.**

*FAM  
Potenciado*  
**308 mdp.**

## Instituciones

**3** *Universidades Estatales  
e Interculturales*

**5** *Tecnológicas y Politécnicas*

**7** *Normales*

**2** *Universidad  
Pedagógica Nacional*

**14** *Tecnológico  
Nacional de México*

## Universidad Nacional Rosario Castellanos

**3** *Unidad de Zitácuaro  
Unidad de Múgica  
Unidad de Zacapu*  
planteles

Programa de  
Ingreso a  
licenciatura

*Del 15 de enero al 5 de  
febrero o del 2 al 31 de  
marzo (según  
corresponda)*

Inscripciones

*Del 4 al 8 de febrero*

Inicio de clases

*2 de marzo*

*Inicio de trabajos:*  
**marzo 2026**

Proyectos aprobados:  
*Construcción, ampliación, rehabilitación y equipamiento  
de Instituciones de Educación Superior*

# Salud



# Instituto Mexicano del Seguro Social

## **2** Nuevos hospitales

Inicio: marzo 2026

En proceso de  
contratación de obra  
*HGR Villas del Pedregal*  
*HGZ Zitácuaro*

## **1** Rehabilitación integral HZ No. 12 Lázaro Cárdenas

Inicio: noviembre 2025

En proceso de obra  
1ª etapa  
*(urgencias y hemodiálisis)*

## **5** 5 Unidades de Medicina Familiar

Inicio: 2026

Nuevo San Juan y Lázaro  
Cárdenas *(con terreno)*  
Zacapu, La Piedad  
y Jacona  
*(en validación)*

## **19** Centros de Educación y Cuidado Infantil (CECIS)

Inicio: abril-mayo 2026

4 CECI por iniciar:  
*Jiquilpan (abril), Tarímbaro*  
*(abril), Uruapan (abril),*  
*Zamora (mayo)*

## **7** Fortalecimiento de servicios en Hospitales Rurales

Inicio: abril 2026

Primera etapa:  
*Habilitación de consultorios*  
*de especialidades*  
Segunda etapa:  
*Reclutamiento de personal*

## **1** Nuevo Centro de Radioterapia en el HGR No. 1 Charo

Inicio: abril 2026

En gestión de recursos para  
iniciar contratación

## **1** Ampliación de Servicios del HZ No. 86 Uruapan

Inicio: abril 2026

Programa de nuevos  
servicios validado

## **4** Reconversión de 3 CSS y un Deportivo en Pilares IMSS

Inicio: abril 2026

*Primeras unidades de*  
*transición al nuevo modelo*  
*Pilares*

# IMSS Bienestar

## Clínica Hospital de Especialidades Toxicológicas en Apatzingán

### Atención de adicciones y rehabilitación comunitaria

- Abierto los 365 días, 24/7
- 15 camas de hospitalización  
+ 3 camas agudos
- *Inversión inicial obra:* 37.3 mdp.
- *Inversión inicial equipamiento:* 18 mdp.

### Modelo de Atención Especializada ya en operación

- Atención clínica y psicológica para el consumo problemático de sustancias
- 55 pacientes atendidos

Inicio de  
operaciones:

24 de enero  
2026

## Hospital Arantepacua

### Atención médica con 15 especialidades

- *Inversión estimada:*  
330.1 mdp. y 100 mdp.  
de equipamiento

### Avances:

- 16 de diciembre: *Apertura de Consulta Externa y Urgencias*
- *Avance físico de obra:* 60%
  - *Contratación de personal médico y de enfermería:* 106

Inicio de  
operaciones:

16 de diciembre  
2025



HOSPITAL  
IMSS-BIENESTAR  
APATZINGÁN





# Instituto de Seguridad y Servicios Sociales de los Trabajadores del Estado

Febrero 2026

## 4 consultorios inaugurados de Atención Primaria:

- ✓ **Jacona** (Centro Libre)
- ✓ **Tarímbaro** (Centro Libre)
- ✓ **Zamora** (Centro Libre)
- ✓ **Tuxpan**  
(nuevo consultorio ISSSTE recién inaugurado el 03 de febrero)

## Inician trabajos para otros 29 consultorios:

1

### Primera semana:

Construcción de 21 consultorios en 21 municipios

2

### Segunda semana:

Construcción de 8 consultorios en 8 municipios

- Conversión de Clínica Médica Familiar a Clínica Hospital Vasco de Quiroga de Morelia
- Proceso de contratación para la nueva Clínica Hospital de Cherán
- Equipamiento de un nuevo piso de hospitalización en el Hospital Regional de Alta Especialidad de Morelia



Gobierno de  
**México**

# Plan Michoacán

---

## por la Paz y la Justicia



2026  
año de  
Margarita  
**Maza**